

FICHA TECNICA REFERENCIAL DE IDENTIFICACION DE PUNTO CRITICO EN EL SECTOR PARIAHUANCA, DISTRITO DE PARIAHUANCA, PROVINCIA DE CARHUAZ, DEPARTAMENTO DE ANCASH

PROPUESTA: LIMPIEZA Y DESCOLMATACION EN LA QUEBRADA HUARAC. SECTOR PARIAHUANCA. DISTRITO DE PARIAHUANCA. PROVINCIA DE CARHUAZ. DEPARTAMENTO DE ANCASH

I.- UBICACIÓN:

RÍO		QUEBRADA	HUARAC	SECTOR	PARIAHUANCA	MD	X
DEPARTAMENTO	ANCASH	PROVINCIA	CARHUAZ	DISTRITO	PARIAHUANCA	MI	X
AUTORIDAD ADMINISTRATIVA DEL AGUA	HUARMEY - CHICAMA			ADMINISTRACIÓN LOCAL DE AGUA	HUARAZ		

II.- UBICACIÓN GEOGRÁFICA EN COORDENADAS UTM - DATUM: WGS 84:

TRAMO 1	ESTE INICIAL	216,595 m	NORTE INICIAL	8,962,640 m	ZONA	18 Sur
	ESTE FINAL	216,131 m	NORTE FINAL	8,962,580 m		

III.- EVALUACIÓN DE LA ZONA EXPUESTA A INUNDACIONES:

3.1.- GEOLOGÍA

El lecho de la quebrada Huarac permite notar la presencia de dos zonas características de erosión y deposición, siendo la primera predominante en algunos taludes cercanos extremos del cauce y el segundo como producto de arrastre de partículas aguas arriba que se van depositando en el mismo cauce del río. Este material colmatado es gravoso, formado de material arena, piedras y materiales finos como limos y arcillas lo que lo convierte en un material no apto para su uso como material de construcción. Como tipo de roca en menor cantidad se puede notar rocas ígneas como el basalto y el granito que tienen forma redondeada a sub redondeada producto de la abrasión mecánica sufrida por estas.

Gravoso	X	Arenas	X	Limo	X	Arcillas	X
---------	---	--------	---	------	---	----------	---

Describir el tipo de suelo(Gravoso(Mayores a 2 mm, Arenoso(2 mm - 0.1 mm) y Arcilloso(menores de 0.1 mm) de las zonas de asentamientos , erosión fluvial (y si se han presentado reptación en las zonas altas de las quebradas). Si se han presenta caída de rocas en laderas de cerros

3.2.- HIDROLOGÍA

La quebrada Huarac es un afluente al río Santa que es un colector troncal del escurrimiento superficial de la cuenca del río Santa. La quebrada tiene su origen en la parte alta del distrito de Pariahuanca, es una quebrada que se activa en temporadas de lluvias conduciendo un caudal considerable y convirtiendo de esta manera la parte baja en una zona vulnerable ante una inundación, que podría afectar viviendas y áreas de cultivos ubicados en el sector Pariahuanca. El cauce de la quebrada tiende a colmatarse muy rápidamente por el arrastre de material que se erosiona en las partes altas. La dirección del curso es de este a oeste, de su nacimiento hasta su desembocadura, presentando una pendiente promedio de 13.7%. el caudal que se recarota la quebrada Huarac es aproximadamente de 4 m³/s.

3.3.- AREAS PRODUCTIVAS:

En la zona intervenida de la Quebrada Huarac, se ha identificado las siguientes áreas productivas e infraestructuras relacionadas:

Area Total (Has)	Cultivos	Area (Has)	Total Cabezas de Ganado	Clase	Nº	Infraestructura afectada	Nombre	Cantidad	Longitud (m)
18.00	Papa	5	0	Vacunos	-	Bocatomas	-	-	-
	Alfalfa	5		Ovinos	-	Canales	-	-	-
	Habas	-		Camelidos	-	Puentes	Huarac	1	25
	Maíz	4		Equinos	-	Carreteras	Tarica-Pariahuanca	1	500
	Trigo	-		Porcinos	-	Redes Electricas	-	-	-
	otros	4		otros	-	Servicios de agua y desagüe	-	-	-

3.4.- POBLACIÓN EXPUESTA:

En la zona aledaña a la Quebrada Huarac, se identifico la probables edificaciones que puedan ser afectada nte un probable inundacion:

Nº de Familias	Nº de Viviendas	Tipo	Nº de I.E.P/I.E.S.	Nombre	Postas Medicas	Nombre	Otros	Nombre
0	0		-	-	-	-	-	

IV.- EVALUACION ECONOMICA

Evaluacion de daños e impactos probables se obtuvo la siguiente informacion:

N° DE FAMILIAS AFECTADAS	SERVICIO ELECTRICO AFECTADO		SERVICIO DE AGUA Y DESAGUE AFECTADO		N° INSTITUCIONES EDUCATIVAS AFECTADOS	CENTROS DE SALUD TOTAL AFECTADO
	SI	NO	SI	NO		
0	X	-	X	-	-	-

[illegible]

V.- PROPUESTA TÉCNICA:**5.1.-Estructural**

La propuesta estructural consiste en la descolmatación y encauzamiento, con el retiro del lecho del cauce el material colmatado en el cauce de la quebrada Huarac. Esta descolmatación se realizará en una longitud de 470 m entre las coordenadas UTM WGS84 ZONA 18S (216595,8962640 - 216131,8962580). El ancho del lecho del cauce es de 15 m.

5.2.- No Estructurales

Las Municipalidades conjuntamente con el apoyo del Centro de Operaciones de Emergencia Regional del gobierno regional y el Instituto de Defensa Civil - INDECI, deberán de sensibilizar sobre los sistemas de alerta temprana comunitaria, mapas de evacuación, zonas seguras y ayuda humanitaria, asimismo la Autoridad Nacional del Agua debe realizar capacitaciones sobre la importancia de la delimitación de fajas marginales asociada con un ordenanza local o regional, talleres de sensibilización a la población en temas de gestión de riesgos de desastres, para que las poblaciones afectadas se encuentren preparadas a los fenómenos negativos de la naturaleza.

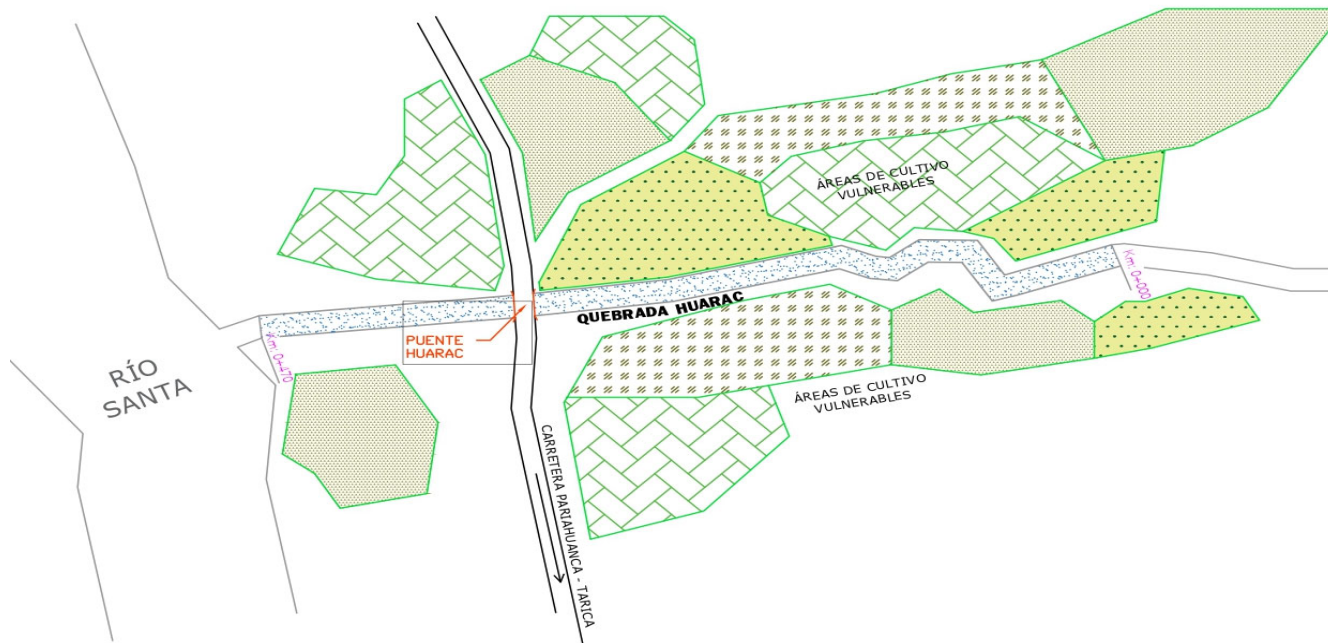
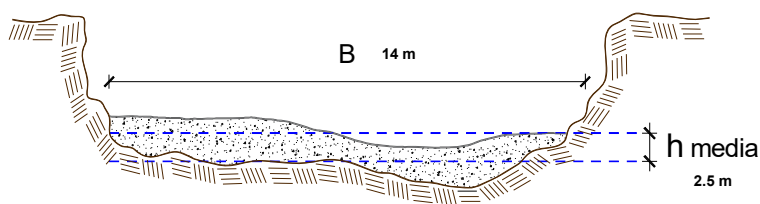
VI.-ESQUEMA DE PROPUESTA TÉCNICA:**6.1.- VISTA DE PLANTA****6.2.-VISTA DE PERFIL****SECCIÓN TÍPICA DEL RÍO A DESCOLMATAR**

VII.- IMAGEN SATELITAL DE ZONA VULNERABLE(GOOGLE EARTH)

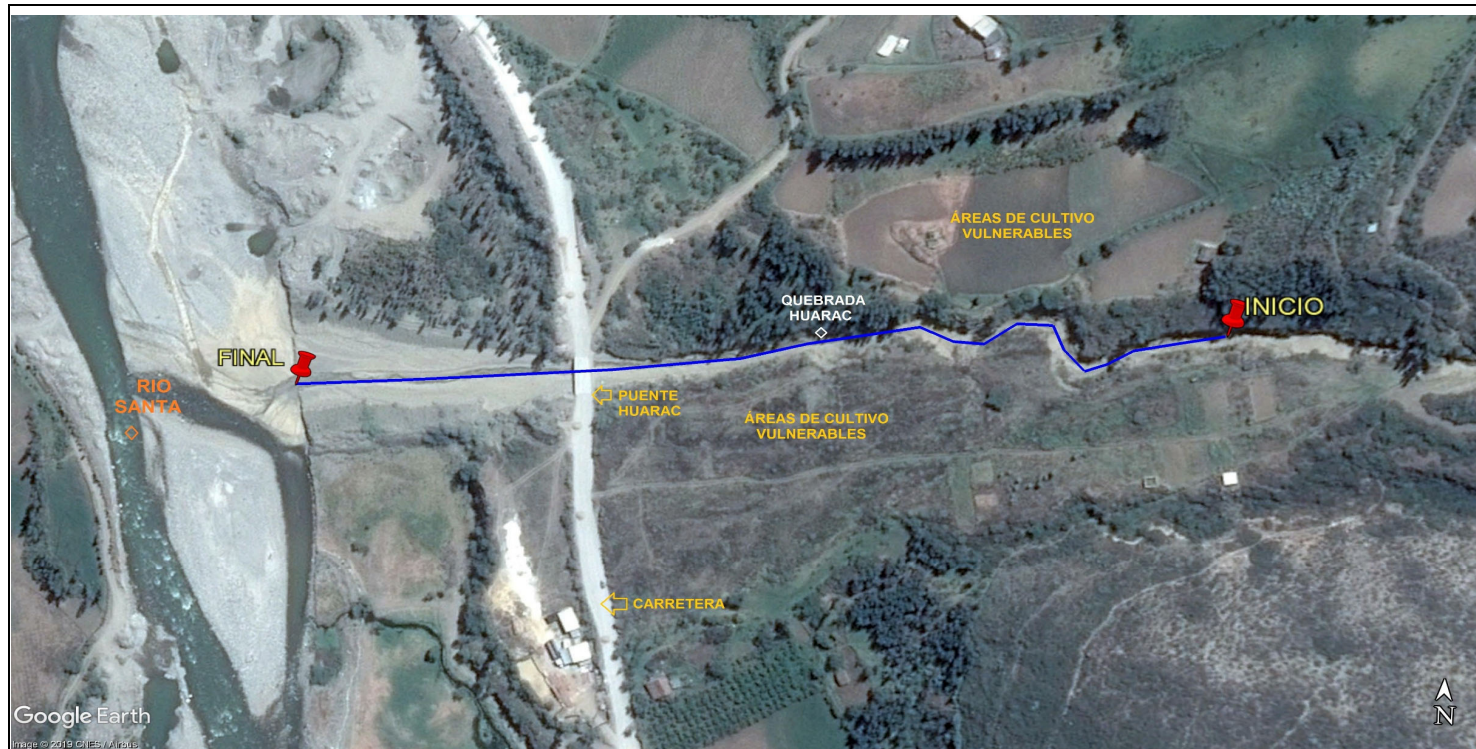

VIII.- PANEL FOTOGRÁFICO DE ZONA VULNERABLE



IX.- PRESUPUESTO ESTIMADO:

ITEM	DESCRIPCIÓN	UND	CANTIDAD	PRECIOS UNITARIO S/	COSTO S/
'01.01	OBRAS PROVISIONALES				
'01.01.01	CARTEL DE IDENTIFICACIÓN DE LA OBRA	u	1.00	1,095.40	1,095.40
'01.01.02	MOVILIZACIÓN Y DESMOVILIZACIÓN MAQUINARIA PESADA	gbl	1.00	9,568.32	9,568.32
'01.01.03	HABILITACIÓN DE CAMINO DE ACCESO	km	0.50	12,228.13	6,114.06
'01.02	TRABAJOS PRELIMINARES				
'01.02.01	TRAZO Y REPLANTEO	km	0.47	775.45	364.46
'01.02.02	CONTROL TOPOGRAFICO	km	0.47	807.97	379.74
'01.03	MOVIMIENTO DE TIERRAS				
'01.03.01	LIMPIEZA Y DESCOLMATACIÓN CAUCE RÍO	m3	16,450.00	4.51	74,270.98
'01.03.05	ELIMINACIÓN DE MATERIAL EXCEDENTE	m2	16,450.00	24.42	401,636.70
	COSTO DIRECTO				493,429.67
	GASTO GENERALES (8%)				39,474.37
	UTILIDAD (10%)				49,342.97
	SUB TOTAL				582,247.01
	I.G.V. (18%)				104,804.46
	SUPERVION (3%)				14,802.89
	SEGUIMIENTO Y MONITOREO(1% del CD)				4,934.30
	FICHA DEFINITIVA				12,000.00
	TOTAL DE PRESUPUESTO				718,788.66

Nota: En el anexo se adjuntara los analisis de precios unitarios, planilla de metrado, relación de insumos,.....

X.- CRONOGRAMA DE EJECUCIÓN

Item	Descripción	Und.	01 MES																											
			SEMANA 1							SEMANA 2							SEMANA 3							SEMANA 4						
			1	2	3	4	5	6	7	8	9	10	11	12	13	14	15	16	17	18	19	20	21	22	23	24	25	26	27	28
01	CONSTRUCCIÓN DIQUE C/ENROCADO																													
01.01	OBRAS PROVISIONALES																													
01.01.01	CARTEL DE IDENTIFICACIÓN DE LA OBRA	u																												
01.01.02	MOVILIZACIÓN Y DESMOVILIZACIÓN MAQUINARIA PESADA	gbl																												
01.01.03	HABILITACIÓN DE CAMINO DE ACCESO	km																												
01.02	TRABAJOS PRELIMINARES																													
01.02.01	TRAZO Y REPLANTEO	km																												
01.02.02	CONTROL TOPOGRÁFICO	km																												
01.03	MOVIMIENTO DE TIERRAS																													
01.03.01	LIMPIEZA Y DESCOLMATACIÓN CAUCE RÍO	m3																												
01.03.02	CONFORMACIÓN DE DIQUE CON MATERIAL PROPIO DE RIO C/MAQUINARIA	m3																												
01.03.03	EXCAVACIÓN DE UÑA DE CIMENTACIÓN DIQUE	m3																												
01.03.04	PERFILADO Y REFINE EN TALUD DE DIQUE	m2																												
01.03.05	ELIMINACIÓN DE MATERIAL EXCEDENTE	m3																												

ACTIVIDADES A REALIZAR PARA EL CUMPLIMIENTO DE LA OBRA

N°	ACTIVIDADES	M E S E S																											
		MES 1				MES 2				MES 3				MES 4				MES 5				MES 6				MES 7			
		1	2	3	4	1	2	3	4	1	2	3	4	1	2	3	4	1	2	3	4	1	2	3	4	1	2	3	4
1.01	Formulación de Ficha Técnica	X																											
1.02	Contratación		X																										
1.03	Ejecución			X	X	X	X	X	X	X	X	X	X	X	X	X	X	X	X	X	X	X	X	X	X	X	X	X	X
1.04	Seguimiento			X	X	X	X	X	X	X	X	X	X	X	X	X	X	X	X	X	X	X	X	X	X	X	X	X	X
1.05	Liquidación																									X	X		

XI.- PARTICIPACIÓN EN EL REGISTRO DE LA FICHA TÉCNICA
11.1.- FIRMA DE REPRESENTANTES DE INSTITUCIONES PARTICIPANTES:

PROFESIONAL DEL ALA QUE HA ELABORADO LA FICHA TÉCNICA REFERENCIAL

Nombre, firma y sello

ADMINISTRADOR DE LA ADMINISTRACIÓN LOCAL DEL AGUA

Nombre, firma y sello

PROFESIONAL DESIGNADO POR LA AAA

Nombre, firma y sello

DIRECTOR DE LA AUTORIDAD ADMINISTRATIVA DEL AGUA

Nombre, firma y sello

FECHA: 7/12/2022

NOTA : * LA PRESENTE FICHA TECNICA ES REFERENCIAL, RESPECTO AL PRESUPUESTO, METRADOS, COSTOS UNITARIOS E INSUMOS; DEBIENDO SER LA FICHA TECNICA DEFINITIVA LA QUE ESTABLEZCA EL PRESUPUESTO DE LA ACTIVIDAD U OBRA.

* LA PROPUESTA TECNICA ES REFERENCIAL Y PUEDE VARIAR DE ACUERDO AL ESTUDIO DE LA FICHA TECNICA DEFINITIVA

PRESUPUESTO

Presupuesto: LIMPIEZA Y DESCOLMATACIÓN EN LA QUEBRADA HUARAC

Subpresupues LIMPIEZA Y DESCOLMATACIÓN

Cliente:

Costo al : 7/12/2022

Lugar: ANCASH - CARHUAZ - PARIAHUANCA

Item	Descripción	Und.	Metrado	Precio S/.	Parcial S/.
01	CONSTRUCCIÓN DIQUE C/ENROCADO				
01.01	OBRAS PROVISIONALES				16777.78
01.01.01	CARTEL DE IDENTIFICACIÓN DE LA OBRA	u	1.00	1095.40	1095.40
01.01.02	MOVILIZACIÓN Y DESMOVILIZACIÓN MAQUINARIA PESADA	gbl	1.00	9568.32	9568.32
01.01.03	HABILITACIÓN DE CAMINO DE ACCESO	km	0.50	12228.13	6114.06
01.02	TRABAJOS PRELIMINARES				744.21
01.02.01	TRAZO Y REPLANTEO	km	0.47	775.45	364.46
01.02.02	CONTROL TOPOGRÁFICO	km	0.47	807.97	379.74
01.03	MOVIMIENTO DE TIERRAS				475907.68
01.03.01	LIMPIEZA Y DESCOLMATACIÓN CAUCE RÍO	m3	16450.00	4.51	74270.98
01.03.02	ELIMINACIÓN DE MATERIAL EXCEDENTE	m3	16450.00	24.42	401636.70
	COSTO DIRECTO				493,429.67
	GASTOS GENERALES (8%)				39,474.37
	UTILIDAD (10%)				49,342.97
					=====
	SUB TOTAL				582,247.01
	I.G.V. (18%)				104,804.46
	SUPERVICION (3%)				14,802.89
	SEGUIMIENTO Y MONITOREO (1% del CD)				4,934.30
	FICHA DEFINITIVA				12,000.00
					=====
	TOTAL				718,788.66

NOTA: EL PRESUPUESTO ES REFERENCIAL, DEBIENDO SER LA FICHA TECNICA DEFINITIVA LA QUE ESTABLEZCA EL PRESUPUESTO FINAL DE LA ACTIVIDAD U OBRA

PLANILLA GENERAL DE METRADOS

Proyecto : LIMPIEZA Y DESCOLMATACIÓN
Ubicación Distrito: Pariahuanca Provincia: Carhuaz Region: Ancash
Fecha miércoles, 7 de Diciembre de 2022

Item	Descripción	Unid.	Nro veces	Dimensiones			Parcial	Total
				Largo	Ancho	Altura		
1.00	LIMPIEZA Y DESCOLMATACIÓN (L= 470.00 ML.)							
1.01	OBRAS PROVISIONALES							
01.01.01	CARTEL DE IDENTIFICACION DE LA OBRA 3.60 X 4.80 m	U						1.00
	Cartel de identificación de la Obra		1.00				1.00	
01.01.02	MOVILIZACION Y DESMOVILIZACION MAQUINARIA PESADA	gib						1.00
	Movilización de maquinaria pesada		1.00				1.00	
01.01.03	HABILITACION DE CAMINO DE ACCESO	km						0.50
	Habilitación Camino de acceso			0.50			0.50	
1.02	TRABAJOS PRELIMINARES							
01.02.01	TRAZO Y REPLANTEO	km						0.47
	Limpieza y descolmatación			0.47			0.47	
01.02.02	CONTROL TOPGRAFICO	km						0.47
	Limpieza y descolmatación			0.47			0.47	
1.03	MOVIMIENTO DE TIERRAS							
01.03.01	LIMPIEZA Y DESCOLMATACION CAUCE RIO	m3						16,450.00
	Cauce estable de río			470.00	14.00	2.50	16,450.00	
01.03.02	ELIMINACION DE MATERIAL EXCEDENTE	m3						16,450.00
	Elimina. material exced.			16,450.00			16,450.00	

SECCIÓN DE PROFUNDIDAD PROMEDIO DE DESCOLMATACIÓN

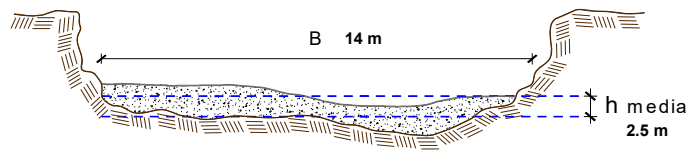

ANCHO ESTABLE DE RIO = 14.00 m
 PROFUNDIDAD PROMEDIO DE DESCOLMATACION = 2.50 m
 ELIMINACION DE MATERIAL EXCEDENTE SE CONSIDERA= 50 % DEL VOLUMEN EXCAVADO

NOTA: LOS METRADOS SON REFERENCIALES, DEBIENDO SER LA FICHA TECNICA DEFINITIVA LA QUE ESTABLEZCA LOS VALORES FINALES, DE ACUERDO AL PLANTEAMIENTO ESTRUCTURAL

ANALISIS DE COSTOS UNITARIOS

Presupuesto LIMPIEZA Y DESCOLMATACIÓN EN LA QUEBRADA HUARAC
 SubPresupuesto LIMPIEZA Y DESCOLMATACIÓN

Fecha presupuesto 7/12/2022

Partida	01.01.01	CARTEL DE OBRA DE 3.60 X 4.80 m				
Rendimiento	u/DIA	MO. 1.00	EQ. 1.00	Costo unitario directo por : u		1095.40
Codigo	Descripción Recurso	Unidad	Cuadrilla	Cantidad	Precio S/.	Parcial S/.
	Mano de Obra					
	OPERARIO	hh	1.000	8.00	7.50	60.00
	OFICIAL	hh	0.000	0.00	6.88	0.00
	PEON	hh	2.000	16.00	6.25	100.00
						160.00
	Materiales					
	CEMENTO PORTLAND TIPO I (42.5 kg)	bls		1.20	22.00	26.40
	HORMIGON (PUESTO EN OBRA)	m3		0.48	40.00	19.20
	MADERA TORNILLO	p2		70.00	5.50	385.00
						430.60
	Equipos					
	HERRAMIENTAS MANUALES	%M.O		3.00	160.00	4.80
						4.80
	Subcontratos					
	GIGANTOGRAFIA (CARTEL OBRA)	U		1.00	500.00	500.00
						500.00
Partida	01.01.02	MOVILIZACION Y DESMOVILIZACION DE MAQUINARIA				
Rendimiento	glb/DIA	MO. 1.000	EQ. 1.000	Costo unitario directo por : glb		9568.32
Codigo	Descripción Recurso	Unidad	Cuadrilla	Cantidad	Precio S/.	Parcial S/.
	Mano de Obra					
	OPERADOR DE EQUIPO PESADO	hh	3.000	24.000	7.50	180.00
	OFICIAL	hh	0.000	0.000	6.88	0.00
	PEON	hh	6.000	48.000	6.25	300.00
						480.00
	Materiales					
	Equipos					
	HERRAMIENTAS MANUALES	%M.O		3.00	480.00	14.40
	CAMION PLATAFORMA 4 X 2 122 HP 8 ton	hm	2.000	16.000	127.97	2047.52
	CAMION SEMITRAYLER 6 X 4 330 HP 35 ton	hm	2.000	16.000	239.15	3826.40
	CAMION VOLQUETE 4 X 2 210-2280 HP 8 m3		2.000	16.000	200.00	3200.00
						9088.32
Partida	01.01.03	HABILITACION DE CAMINO DE ACCESO				
Rendimiento	km/DIA	MO. 0.80	EQ. 0.80	Costo unitario directo por : km		12228.13
Codigo	Descripción Recurso	Unidad	Cuadrilla	Cantidad	Precio S/.	Parcial S/.
	Mano de Obra					
	CAPATAZ	hh	0.100	1.000	8.00	8.00
	OFICIAL	hh	1.000	10.000	6.88	68.75
	PEON	hh	1.000	10.000	6.25	62.50
						139.25
	Materiales					
	MATERIAL GRANULAR (PUESTO EN OBRA)	m3		200.000	30.00	6000.00
						6000.00
	Equipos					
	HERRAMIENTAS MANUALES	%M.O		3.00	139.25	4.18
	CAMION CISTERNA 4 X 2 (AGUA) 122 HP 2,000 gl	hm	0.750	7.500	140.00	1050.00
	RODILLO LISO VIBRATORIO AUTOPROPULSADO 70-	hm	0.100	1.000	150.00	150.00
	TRACTOR DE ORUGAS DE 300-330 HP	hm	1.000	10.000	458.47	4584.70
	MOTONIVELADORA DE 125 HP	hm	0.100	1.000	300.000	300.00
						6088.88

Partida	01.02.01	TRAZO Y REPLANTEO				
Rendimiento	Km/DIA	MO. 1.00	EQ. 1.00	Costo unitario directo por : km		775.45
Codigo	Descripción Recurso	Unidad	Cuadrilla	Cantidad	Precio S/.	Parcial S/.
	Mano de Obra					
	TOPOGRAFO	hh	1.000	8.000	7.50	60.00
	OPERARIO	hh	0.000	0.000	7.50	0.00
	OFICIAL	hh	3.000	24.000	6.88	165.00
	PEON	hh	2.000	16.000	6.25	100.00
						325.00
	Materiales					
	YESO DE 28 Kg	bls		3.0000	10.00	30.00
	CEMENTO	bls		3.6000	22.00	79.20
	FIERRO Ø 3/8"	varll		0.5000	22.00	11.00
	ESTACA DE MADERA	u		50.0000	1.00	50.00
	PINTURA ESMALTE SINTETICO	gal		0.3500	30.00	10.50
						180.70
	Equipos					
	HERRAMIENTAS MANUALES	%M.O		3.00	325	9.75
	NIVEL DE INGENIEROS	hm	1.000	8.000	7.500	60.00
	ESTACION TOTAL	hm	1.000	8.000	25.000	200.00
						269.75

Partida	01.02.02	CONTROL TOPOGRAFICO				
Rendimiento	Km/DIA	MO. 0.75	EQ. 0.75	Costo unitario directo por : km		807.97
Codigo	Descripción Recurso	Unidad	Cuadrilla	Cantidad	Precio S/.	Parcial S/.
	Mano de Obra					
	TOPOGRAFO	hh	1.000	10.667	7.50	80.00
	OFICIAL	hh	2.000	21.333	6.88	146.67
	PEON	hh	2.000	21.333	6.25	133.33
						360.00
	Materiales					
	YESO DE 28 Kg	bls		3.0000	10.00	30.00
	ESTACA DE MADERA	u		50.0000	1.00	50.00
	PINTURA ESMALTE SINTETICO	gal		0.3500	30.00	10.50
						90.50
	Equipos					
	HERRAMIENTAS MANUALES	%M.O		3.00	360.00	10.80
	NIVEL DE INGENIEROS	hm	1.000	10.667	7.500	80.00
	ESTACION TOTAL	hm	1.000	10.667	25.000	266.67
						357.47

Partida	01.03.01	LIMPIEZA Y DESCOLMATACION DE CAUCE RIO				
Rendimiento	m3/DIA	MO. 850.00	EQ. 850.00	Costo unitario directo por : m3		4.51
Codigo	Descripción Recurso	Unidad	Cuadrilla	Cantidad	Precio S/.	Parcial S/.
	Mano de Obra					
	CAPATAZ	hh	0.000	0.000	8.00	0.00
	OPERARIO	hh	1.000	0.009	7.50	0.07
	OFICIAL (CONTROLADOR)	hh	1.000	0.009	6.88	0.06
	PEON	hh	1.000	0.009	6.25	0.06
						0.19
	Materiales					
	Equipos					
	HERRAMIENTAS MANUALES	%M.O		3.00	0.19	0.01
	TRACTOR DE ORUGAS DE 300-330 HP	hm	1.000	0.009	458.47	4.32
						4.32

Partida	01.03.02	ELIMINACION DE MATERIAL EXCEDENTE				
Rendimiento	m3/DIA	MO. 400.00	EQ. 400.00	Costo unitario directo por : m3		24.42
Codigo	Descripción Recurso	Unidad	Cuadrilla	Cantidad	Precio S/.	Parcial S/.
	Mano de Obra					
	CAPATAZ	hh	0.100	0.0020	8.00	0.02
	OFICIAL (CONTROLADOR)	hh	1.000	0.0200	6.88	0.14
	PEON	hh	2.000	0.0400	6.25	0.25
						0.40
	Materiales					
	Equipos					
	HERRAMIENTAS MANUALES	%M.O		3.00	0.40	0.01
	CAMION VOLQUETE 15 m3	hm	4.000	0.0800	250.00	20.00
	CARGADOR SOBRE LLANTAS 200-250 HP 4.6 yd3	hm	1.000	0.0200	200.00	4.00
						24.01

NOTA: LOS ANALISIS DE COSTOS UNITARIOS SON REFERENCIALES, DEBIENDO SER LA FICHA TECNICA DEFINITIVA LA QUE DETERMINE LOS COSTOS UNITARIOS FINALES

INSUMOS

ITEM	DESCRIPCIÓN	UND	CANTIDAD	PRECIO \$/.	PARCIAL \$/.
MANO DE OBRA					
1.01	CAPATAZ	HH	33.40	8.00	267.20
1.02	OPERARIO	HH	162.82	7.50	1221.18
1.03	OFICIAL	HH	510.13	6.88	3507.15
1.04	PEON	HH	899.37	6.25	5621.06
1.05	OPERADOR DE EQUIPO PESADO	HH	24.00	7.50	180.00
1.06	TOPOGRAFO	HH	8.77	7.50	65.80
					10862.39
MATERIALES					
2.01	CEMENTO PORTLAND TIPO I (42.5 kg)	bls	2.89	22.00	63.62
2.02	HORMIGON (PUESTO EN OBRA)	m3	0.48	40.00	19.20
2.03	MADERA TORNILLO	p2	70.00	5.50	385.00
2.04	GIGANTOGRAFIA (CARTEL OBRA)	U	1.00	500.00	500.00
2.05	MATERIAL GRANULAR (PUESTO EN OBRA)	m3	100.00	30.00	3000.00
2.06	YESO DE 28 Kg	bls	2.82	10.00	28.20
2.07	ESTACA DE MADERA	u	47.00	1.00	47.00
2.08	PINTURA ESMALTE SINTETICO	gal	0.33	30.00	9.87
2.09	FIERRO Ø 3/8"	varil	0.24	22.00	5.17
					4058.06
EQUIPOS					
3.01	HERRAMIENTAS MANUALES	% M.O	3.00	10862.39	325.87
3.02	CAMION PLATAFORMA 4 X 2 122 HP 8 ton	hm	16.00	127.97	2047.52
3.03	CAMION SEMITRAYLER 6 X 4 330 HP 35 ton	hm	16.00	239.15	3826.40
3.04	CAMION VOLQUETE 4 X 2 210-2280 HP 8 m3	hm	16.00	200.00	3200.00
3.05	CAMION VOLQUETE 15 m3	hm	1316.00	250.00	329000.00
3.06	CAMION CISTERNA 4 X 2 (AGUA) 122 HP 2,000 gl	hm	3.75	140.00	525.00
3.07	RODILLO LISO VIBRATORIO AUTOPROPULSADO 70-100 HP 7-9 ton	hm	0.50	150.00	75.00
3.08	TRACTOR DE ORUGAS DE 300-330 HP	hm	159.82	458.47	73274.29
3.09	MOTONIVELADORA DE 125 HP	hm	0.50	300.00	150.00
3.10	NIVEL DE INGENIEROS	hm	8.77	7.50	65.80
3.11	ESTACION TOTAL	hm	8.77	25.00	219.33
3.13	CARGADOR SOBRE LLANTAS 200-250 HP 4.6 yd3	hm	329.00	200.00	65800.00
					478509.22
Costo Directo					493,429.67

NOTA: LOS INSUMOS SON REFERENCIALES, DEBIENDO SER LA FICHA TECNICA DEFINITIVA LA QUE ESTABLEZCA LOS PRECIOS REALES